

## ABACO DELLE AREE

- BLOCCO OPERATORIO** - Sale operatorie, aree di preparazione e risveglio, preparazione operatori, ingresso, filtro e cambio barelle
- AREA DELLO STAFF** - Spogliatoi per medici e infermieri, ingresso sanitari, aree docce e wc
- AREE DI SERVIZIO** - Depositi del pulito, area di decontaminazione e del deposito dello sporco
- RELAX/FAMILIARI/STUDIO** - Sala relax, area d'attesa per gli ospiti, studio medico e spazio filtro

## ABACO DEI PERCORSI

- PULITO**
- SPORCO**

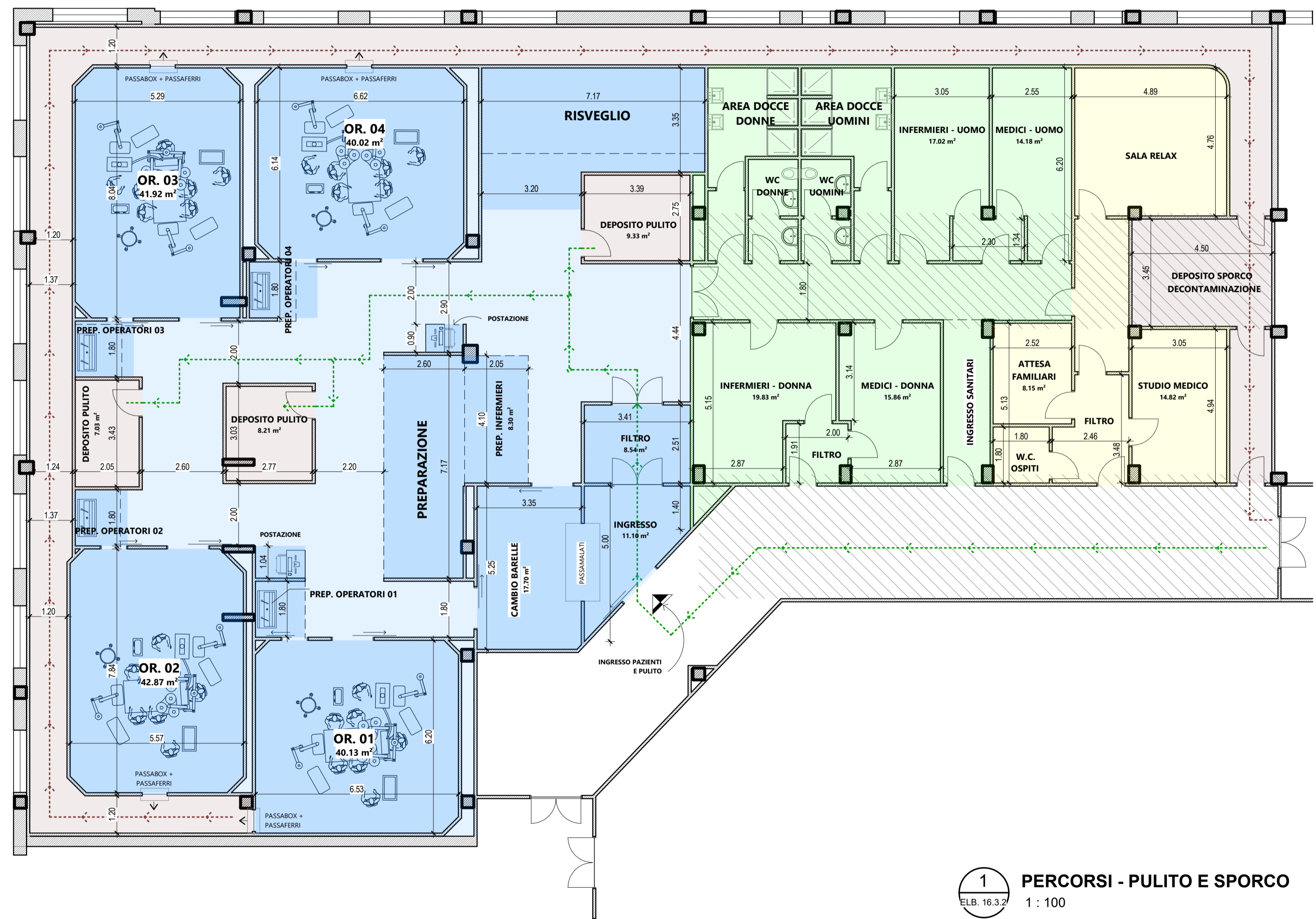
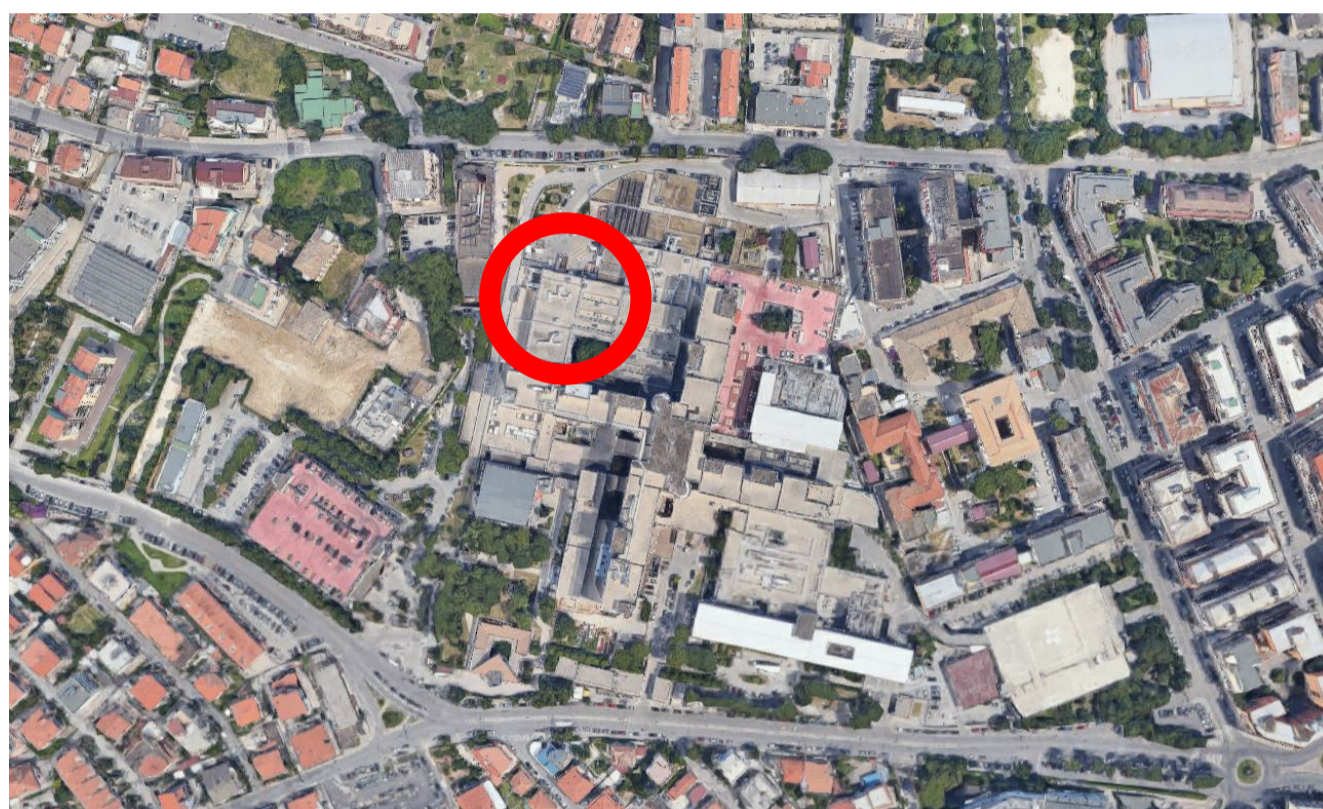

**1** PERCORSI - PULITO E SPORCO  
ELB. 16.3.2  
1 : 100



### ASL DI PESCARA

#### U.O.S.D. PROGETTAZIONI E NUOVE REALIZZAZIONI

OGGETTO: FORNITURA E REALIZZAZIONE DI UN BLOCCO OPERATORIO PROVVISORIO PER IL PRESIDIO OSPEDALIERO "SANTO SPIRITO" DI PESCARA

LIVELLO PROGETTUALE:  
Progetto di fattibilità tecnica ed economica

ELABORATO: PROGETTO - PIANTA BLOCCO OPERATORIO + PERCORSI DI PULITO E SPORCO  
DATA: 07.2021

VISTI ED AUTORIZZAZIONI:

Il Responsabile Unico del Procedimento

**Ing. Luigi Lauriola**

Supporto al RUP:

**Mediaconsult Srl**  
**Dott.ssa Fiorella Sabino**  
(Legale - amministrativo)

**Proietto & Partners Srl**  
**Arch. Ennio Proietto**  
(Tecnico)

**Dott.ssa Viviana Schiazza**  
(Tecnico - Amministrativo)

Progettista

**Arch. Luca Marino**

Assistente alla progettazione

**Geom. Achille De Flaviis**



Formato	Scala	Elaborato	N°
A1	1:100		ELB. 16.3.2